VS-PSC 1,5/3-M PE - Embase de circuit imprimé

1689336

https://www.phoenixcontact.com/fr/produits/1689336

Veuillez tenir compte du fait que les données affichées dans ce document PDF proviennent de notre catalogue en ligne. Vous trouverez les données complètes dans la documentation utilisateur. Nos conditions générales d'utilisation des téléchargements sont applicables.

Embase SUBCONNEC POWER, pour côté embase, blindée, coloris : vert



Données commerciales

Référence	1689336
Conditionnement	10 Unité(s)
Commande minimum	10 Unité(s)
Remarque	Fabrication à la commande (pas de reprise)
Clé de vente	ABNCAB
Product key	ABNCAB
GTIN	4017918893187
Poids par pièce (emballage compris)	6,89 g
Poids par pièce (hors emballage)	5,48 g
Numéro du tarif douanier	85366990
Pays d'origine	PL

Caractéristiques techniques

Remarques

Information pour le fonctionnement	Les connecteurs MINICONNEC MC ne sont pas conçus pour être manœuvrés sous tension. Si pour des raisons de service, il faut commuter des charges inférieures, nous tenons à votre disposition des valeurs empiriques.

Propriétés du produit

Type de produit	Elément de contact
Application	Contact PE à précoupure
Type	D-SUB
Nombre de pôles	3

Propriétés d'isolation

Catégorie de surtension	III
Degré de pollution	3

Propriétés électriques

Tension de référence (III/3)	250 V
Tension de tenue aux chocs assignée	4 kV
Courant de référence	8 A
Résistance de contact	3 mΩ
Résistance d'isolement	1 TΩ
Support de transmission	Cuivre

Caractéristiques de raccordement

Type de raccordement	Connexion pour C.I.

Dimensions

Largeur	30,8 mm
Hauteur	13,7 mm
Longueur	20,8 mm

Indications sur les matériaux

Classe d'inflammabilité selon UL 94	V0
Matériau de contact	Alliage de cuivre
Matériau de surface du contact	étamé
Matériau de porte-contacts	PA

Propriétés mécaniques

Caractéristiques mécaniques

Cycles d'enfichage	≥ 100

Conditions environnementales et de durée de vie

Conditions ambiantes

Indice de protection	IP20
Température ambiante (fonctionnement)	-20 °C ... 80 °C

Montage

Type de montage	Filetage

Dessins

Dessin schématique

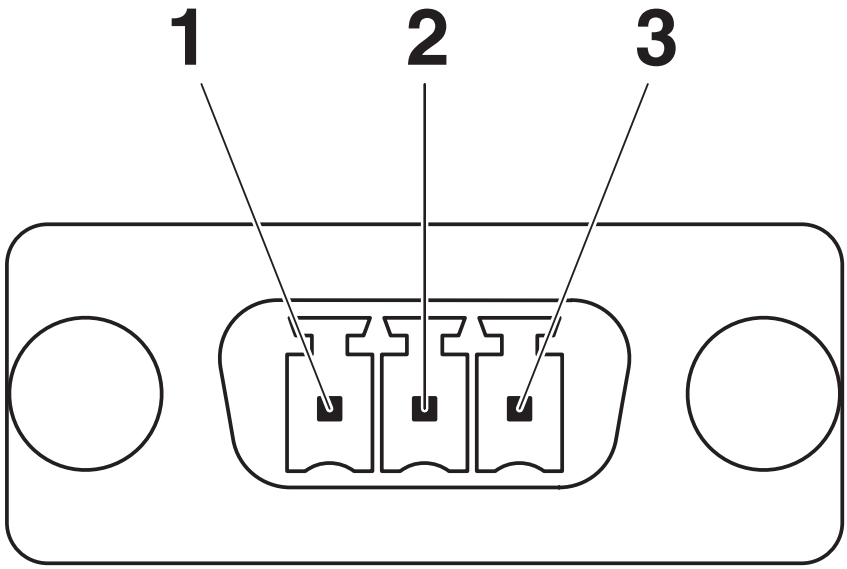

Gabarit perçage / géom. pastille soudage

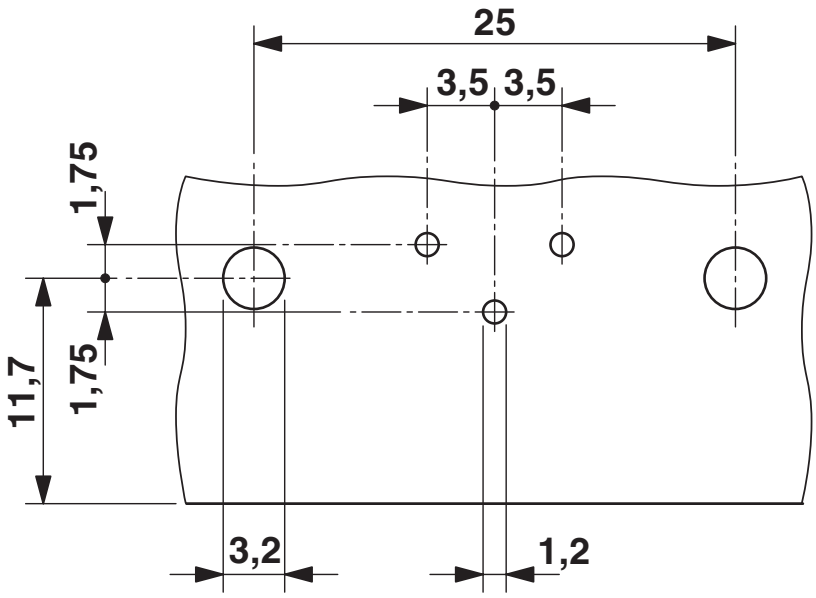

Gabarit perçage

Classifications

ECLASS

ECLASS-13.0	27440302
ECLASS-15.0	27440323

ETIM

ETIM 10.0	EC001132

UNSPSC

UNSPSC 21.0	39121400

Conformité environnementale

EU RoHS

Conforme aux exigences de la directive RoHS	Oui, Aucun exception

China RoHS

Environment friendly use period (EFUP)	EFUP-E
	Aucune substance dangereuse au-dessus des valeurs limites

EU REACH SVHC

Indication de substance soumise à autorisation REACH (n° CAS)	Aucun substance na un taux pondéral supérieur à 0,1 %

EF3.1 Changement climatique

CO2e kg	0,055 kg CO2e

Phoenix Contact 2026 © - Tous droits réservés
https://www.phoenixcontact.com

PHOENIX CONTACT SAS
52 Boulevard de Beaubourg Emerainville
77436 Marne La Vallée Cedex 2 France
+33 (0) 1 60 17 98 98
documentation@phoenixcontact.fr