CD 120X80 BU - Verdrahtungskanal

3240327

https://www.phoenixcontact.com/de/produkte/3240327

Bitte beachten Sie, dass die in diesem PDF-Dokument angezeigten Daten aus unserem Online-Katalog generiert wurden. Bitte finden Sie die vollständigen Daten in der Benutzer-Dokumentation. Es gelten unsere Allgemeinen Nutzungsbedingungen für Downloads.

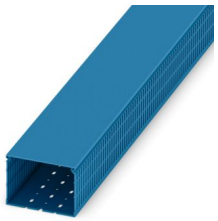

Verdrahtungskanal für die Installation und Montage in Schaltschränken, blau, bestehend aus Ober- und Unterteil, Breite: 120 mm, Höhe: 80 mm, Länge: 2000 mm

Ihre Vorteile

- Werkzeugloses, gratfreies Herausbrechen der Stege durch Sollbruchstelle
- Der Verdrahtungskanalschneider PPS CD ermöglicht einen leichten, kraftsparenden und gratfreien Schnitt aufgrund seiner Hebelübersetzung und besonderen Schneidengeometrie
- Leichter, kraftsparender und gratfreier Schnitt mit der Verdrahtungskanalschere CUTFOX-CD
- Die breiten, abgeschrägten Köpfe der Verdrahtungskanalstege gewährleisten eine leichte Montage und perfekten Halt des Deckels
- Sicherer Halt der verlegten Leiter durch seitlich an den Stegen einrastbare Drahthalteklammern
- Mit den Kunststoff-Spreiznieten lassen sich die Verdrahtungskanäle mit Hilfe des Nietsetz-Werkzeugs auf einfache Weise fixieren

Kaufmännische Daten

Artikelnummer	3240327
Verpackungseinheit	8 Stück
Mindestbestellmenge	8 Stück
Verkaufsschlüssel	BF
Produktschlüssel	BE7432
GTIN	4046356508070
Gewicht pro Stück (inklusive Verpackung)	2.213 g
Gewicht pro Stück (exklusive Verpackung)	1.994,4 g
Zolltarifnummer	39259020
Ursprungsland	DE

Technische Daten

Artikeleigenschaften

Produkttyp	Verdrahtungskanal

Maße

Breite	120 mm
Höhe	80 mm
Länge	2000 mm

Materialangaben

Farbe	blau (RAL 5015)
Material	PVC
Brennbarkeitsklasse nach UL 94	V0
Inhaltsstoffe	bleifrei

Kabel / Leitung

Halogenfreiheit	nein

Mechanische Eigenschaften

Nutzungsquerschnitt	8676 mm² (100 %)
Anzahl der Leitungen bei Füllmenge 60%	318 (2,5 mm² Ø 3,4 mm)

Umwelt- und Lebensdauerbedingungen

Umgebungsbedingungen

Umgebungstemperatur (Betrieb)	-25 °C ... 60 °C

Zulassungen

Zum Herunterladen von Zertifikaten, besuchen Sie die Produktdetailseite: https://www.phoenixcontact.com/de/produkte/3240327

CSA
Zulassungs-ID: 80202282

VDE Zeichengenehmigung
Zulassungs-ID: 40058456

UL Recognized
Zulassungs-ID: E328576

Klassifikationen

ECLASS

ECLASS-13.0	27400703
ECLASS-15.0	27400703

ETIM

ETIM 10.0	EC000012

UNSPSC

UNSPSC 21.0	39131700

Environmental product compliance

EU RoHS

Erfüllt die Anforderungen nach RoHS-Richtlinie	Ja, Keine Ausnahmeregelungen

China RoHS

Environment friendly use period (EFUP)	EFUP-E
	Keine Gefahrstoffe über den Grenzwerten

EU REACH SVHC

Hinweis auf REACH-Kandidatenstoff (CAS-Nr.)	Kein Stoff mit einem Massenanteil von mehr als 0,1 %

EF3.1 Klimawandel

CO2e kg	4,376 kg CO2e

Phoenix Contact 2026 © - Alle Rechte vorbehalten
https://www.phoenixcontact.com

PHOENIX CONTACT Deutschland GmbH
Flachsmarktstraße 8
D-32825 Blomberg
+49 52 35/3-1 20 00
info@phoenixcontact.de