# VS-PPC-C1-PC-ROBK - Verschlussstopfen

1404773

https://www.phoenixcontact.com/de/produkte/1404773

Bitte beachten Sie, dass die in diesem PDF-Dokument angezeigten Daten aus unserem Online-Katalog generiert wurden. Bitte finden Sie die vollständigen Daten in der Benutzer-Dokumentation. Es gelten unsere Allgemeinen Nutzungsbedingungen für Downloads.

Dichtstopfen für Push-Pull Anbaurahmen Daten (VS-PPC-F1...), Schutzart IP54

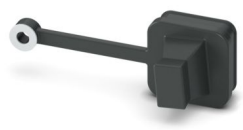

## Kaufmännische Daten

| | |
|---|---|
| Artikelnummer | 1404773 |
| Verpackungseinheit | 1 Stück |
| Mindestbestellmenge | 1 Stück |
| Verkaufsschlüssel | AE |
| Produktschlüssel | ABNOBZ |
| GTIN | 4046356316262 |
| Gewicht pro Stück (inklusive Verpackung) | 6,8 g |
| Gewicht pro Stück (exklusive Verpackung) | 6,3 g |
| Zolltarifnummer | 39269097 |
| Ursprungsland | DE |

## Technische Daten

### Artikeleigenschaften

| | |
|---|---|
| Produkttyp | Schutzdeckel |
| Anwendung | Daten |
| Bauform | Variante 14 |
| Fangschnur vorhanden | ja |

### Maße

| | |
|---|---|
| Breite | 20 mm |
| Höhe | 20 mm |
| Länge | 19,5 mm |

### Materialangaben

| | |
|---|---|
| Material | PA 6 |
| Brennbarkeitsklasse nach UL 94 | V0 |
| Material Dichtung | NBR |

### Umwelt- und Lebensdauerbedingungen

Umgebungsbedingungen

| | |
|---|---|
| Schutzart | IP54 |
| Umgebungstemperatur (Betrieb) | -40 °C ... 85 °C |
| Umgebungstemperatur (Lagerung/Transport) | -40 °C ... 85 °C |
| Umgebungstemperatur (Montage) | -5 °C ... 55 °C |

## Klassifikationen

### ECLASS

| | |
|---|---|
| ECLASS-13.0 | 27440208 |
| ECLASS-15.0 | 27440208 |

### ETIM

| | |
|---|---|
| ETIM 10.0 | EC002314 |

### UNSPSC

| | |
|---|---|
| UNSPSC 21.0 | 39121400 |

## Environmental product compliance

EU RoHS

| | |
|---|---|
| Erfüllt die Anforderungen nach RoHS-Richtlinie | Ja, Keine Ausnahmeregelungen |

China RoHS

| | |
|---|---|
| Environment friendly use period (EFUP) | EFUP-E |
| | Keine Gefahrstoffe über den Grenzwerten |

EU REACH SVHC

| | |
|---|---|
| Hinweis auf REACH-Kandidatenstoff (CAS-Nr.) | Kein Stoff mit einem Massenanteil von mehr als 0,1 % |

EF3.1 Klimawandel

| | |
|---|---|
| CO2e kg | 0,131 kg CO2e |


Phoenix Contact 2026 © - Alle Rechte vorbehalten
https://www.phoenixcontact.com



PHOENIX CONTACT Deutschland GmbH
Flachsmarktstraße 8
D-32825 Blomberg
+49 52 35/3-1 20 00
info@phoenixcontact.de