# PTFIX 12X2,5-NS35A BU-EX - Verteilerblock

1221419

https://www.phoenixcontact.com/de/produkte/1221419

Bitte beachten Sie, dass die in diesem PDF-Dokument angezeigten Daten aus unserem Online-Katalog generiert wurden. Bitte finden Sie die vollständigen Daten in der Benutzer-Dokumentation. Es gelten unsere Allgemeinen Nutzungsbedingungen für Downloads.

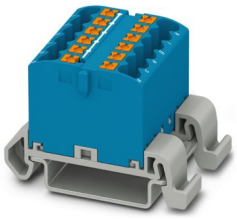

Verteilerblock, Ex-e zertifiziert, Montageart: NS 35/7,5, NS 35/15, Farbe: blau

## Ihre Vorteile

- EX-e zertifiziert
- Bis zu 50 % Platzersparnis auf der Tragschiene durch Quermontage
- Flexibler Einsatz durch Tragschienenmontage, Direktmontage oder Kleben
- Zeitsparender Leiteranschluss durch werkzeuglose Push-in-Direktstecktechnik
- Bis 80 % Zeitvorteil durch montagefertige Blöcke ohne manuelle Brückung
- Eindeutige Verdrahtung durch elf verschiedene Farbvarianten

## Kaufmännische Daten

| | |
|---|---|
| Artikelnummer | 1221419 |
| Verpackungseinheit | 8 Stück |
| Mindestbestellmenge | 8 Stück |
| Verkaufsschlüssel | BB |
| Produktschlüssel | BEA114 |
| GTIN | 4063151303365 |
| Gewicht pro Stück (inklusive Verpackung) | 27,225 g |
| Gewicht pro Stück (exklusive Verpackung) | 20 g |
| Zolltarifnummer | 85369010 |
| Ursprungsland | PL |

## Technische Daten

### Hinweise

| | |
|---|---|
| Hinweis zum Betrieb | die Blöcke sind untereinander über den Leiterschacht brückbar, passende Steckbrücken siehe Zubehör |

### Artikeleigenschaften

| | |
|---|---|
| Produkttyp | Verteilerklemme |
| Anzahl der Reihen | 1 |
| Potenziale | 1 |

Isolationseigenschaften

| | |
|---|---|
| Überspannungskategorie | III |
| Verschmutzungsgrad | 3 |

### Elektrische Eigenschaften

| | |
|---|---|
| Bemessungsstoßspannung | 8 kV |
| Maximale Verlustleistung bei Nennbedingung | 0,77 W |

### Anschlussdaten

| | |
|---|---|
| Abisolierlänge | 8 mm ... 10 mm |

### Ex-Daten

Bemessungsdaten (ATEX/IECEx)

| | |
|---|---|
| Kennzeichnung | Ⓔx II 2 G Ex eb IIC Gb |
| Einsatzemperaturbereich | -60 °C ... 110 °C |
| Ex-bescheinigtes Zubehör | 1204517 SZF 1-0,6X3,5 |
| | 3022276 CLIPFIX 35-5 |
| | 3022218 CLIPFIX 35 |
| Auflistung Brücken | Steckbrücke / FBS 2-5 / 3030161 |
| Brückendaten | 23 A (2,5 mm²) |
| Temperaturerhöhung Ex | 40 K (22,5 A / 2,5 mm²) |
| Bemessungsisolationsspannung | 400 V |
| Ausgang | (dauerhaft) |

Etage Ex Allgemein

| | |
|---|---|
| Bemessungsspannung | 440 V |
| Bemessungsstrom | 22,5 A (2,5 mm²) |
| Belastungsstrom maximal | 27 A (4 mm²) |
| Durchgangswiderstand | 0,75 mΩ |

Anschlussdaten Ex Allgemein

| | |
|---|---|
| Nennquerschnitt | 2,5 mm² |
| Bemessungsquerschnitt AWG | 14 |
| Anschlussvermögen starr | 0,14 mm² ... 4 mm² |

| | |
|---|---|
| Anschlussvermögen AWG | 26 ... 12 |
| Anschlussvermögen flexibel | 0,14 mm² ... 2,5 mm² |
| Anschlussvermögen AWG | 26 ... 14 |

## Maße

| | |
|---|---|
| Breite | 31,5 mm |
| Höhe | 45,7 mm |
| Tiefe auf NS 35/7,5 | 30,9 mm |

## Materialangaben

| | |
|---|---|
| Farbe | blau (RAL 5015) |
| Brennbarkeitsklasse nach UL 94 | V0 |
| Isolierstoffgruppe | I |
| Isolierstoff | PA |

## Mechanische Eigenschaften

### Mechanische Daten

| | |
|---|---|
| Offene Seitenwand | Nein |

## Umwelt- und Lebensdauerbedingungen

### Umgebungsbedingungen

| | |
|---|---|
| Umgebungstemperatur (Betrieb) | -60 °C ... 110 °C (Betriebstemperaturbereich inkl. Eigenerwärmung, max. kurzzeitige Betriebstemperatur siehe RTI Elec.) |
| Umgebungstemperatur (Lagerung/Transport) | -25 °C ... 60 °C (für kurze Zeit, nicht über 24 h, -60 °C bis +70 °C) |
| Umgebungstemperatur (Montage) | -5 °C ... 70 °C |
| Umgebungstemperatur (Betätigung) | -5 °C ... 70 °C |
| Zulässige Luftfeuchtigkeit (Betrieb) | 20 % ... 90 % |
| Zulässige Luftfeuchtigkeit (Lagerung/Transport) | 30 % ... 70 % |

## Montage

| | |
|---|---|
| Montageart | NS 35/7,5 |
| | NS 35/15 |

## Zeichnungen

Schaltplan

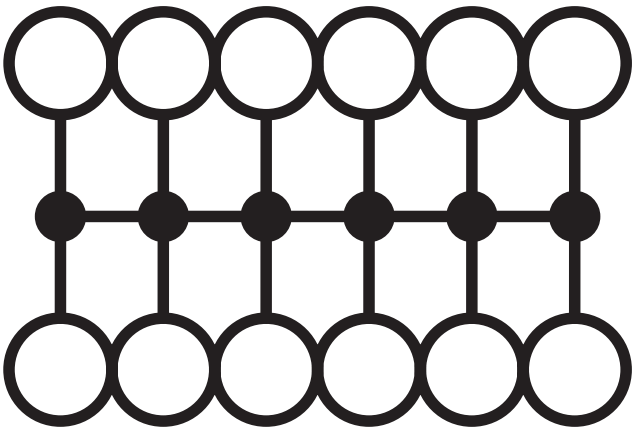

## Zulassungen

Zum Herunterladen von Zertifikaten, besuchen Sie die Produktdetailseite: https://www.phoenixcontact.com/de/produkte/1221419

**IECEx**
Zulassungs-ID: IECExSEV21.0023U

**ATEX**
Zulassungs-ID: SEV21ATEX0557U

**UKCA-EX**
Zulassungs-ID: CML 22UKEX3672U

**CCC**
Zulassungs-ID: 2026322303007145

## Klassifikationen

### ECLASS

| | |
|---|---|
| ECLASS-13.0 | 27250118 |
| ECLASS-15.0 | 27250118 |

### ETIM

| | |
|---|---|
| ETIM 10.0 | EC000897 |

### UNSPSC

| | |
|---|---|
| UNSPSC 21.0 | 39121400 |

## Environmental product compliance

EU RoHS

| | |
|---|---|
| Erfüllt die Anforderungen nach RoHS-Richtlinie | Ja, Keine Ausnahmeregelungen |

China RoHS

| | |
|---|---|
| Environment friendly use period (EFUP) | EFUP-E |
| | Keine Gefahrstoffe über den Grenzwerten |

EU REACH SVHC

| | |
|---|---|
| Hinweis auf REACH-Kandidatenstoff (CAS-Nr.) | Kein Stoff mit einem Massenanteil von mehr als 0,1 % |


Phoenix Contact 2026 © - Alle Rechte vorbehalten
https://www.phoenixcontact.com



PHOENIX CONTACT Deutschland GmbH
Flachsmarktstraße 8
D-32825 Blomberg
+49 52 35/3-1 20 00
info@phoenixcontact.de