C-SCFI 6/6,3X0,8 - Connettore

3240056

https://www.phoenixcontact.com/it/prodotti/3240056

Si prega di notare che i dati visualizzati in questo PDF sono stati generati dal nostro catalogo online. I dati completi sono disponibili nella documentazione per l'utente. Si applicano le condizioni generali di utilizzo per i download.

Presa Faston, gialla, 4 ... 6 mm^2, 6,3 x 0,8

I vantaggi

- "Easy Entry" inserimento semplice e sicuro dei conduttori
- Assenza di alogeni
- Area di pinzatura saldobrasata per forze di estrazione elevate
- Stagnato elettroliticamente

Dati commerciali

Codice articolo	3240056
Pezzi/conf.	50 Pezzi
Quantità di ordinazione minima	50 Pezzi
Codice vendita	BH3451
Codice prodotto	BH3451
GTIN	4046356452748
Peso per pezzo (confezione inclusa)	1,854 g
Peso per pezzo (confezione esclusa)	1,77 g
Numero tariffa doganale	85366990
Paese di origine	CN

Dati tecnici

Caratteristiche articolo

Tipo di prodotto	Connettore
Caratteristica di prodotto	Senza alogenati
	con sistema "Easy Entry"
	Brasato
	PA isolato

Dimensioni

Disegno quotato	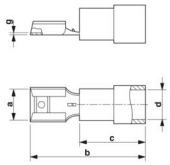
Larghezza	6,3 mm
Lunghezza anelli	25 mm
Lunghezza collare isolante	14 mm
Lunghezza di spelatura massima	9 mm
Spessore materiale min.	0,4 mm
Misure interne collare isolante	6,6 mm

Indicazioni materiale

Colore	giallo (RAL 1018)
Materiale	Ottone
Classe di combustibilità a norma UL 94	V2
Rivestimento	stagnata
Materiale isolante	PA
Sostanze contenute	senza alogenati

Caratteristiche meccaniche

Dati tecnici

Lunghezza anelli	25 mm

Condizioni ambientali e della vita elettrica

Condizioni ambientali

Temperatura ambiente (esercizio)	-20 °C ... 105 °C

Disegni

Disegno quotato

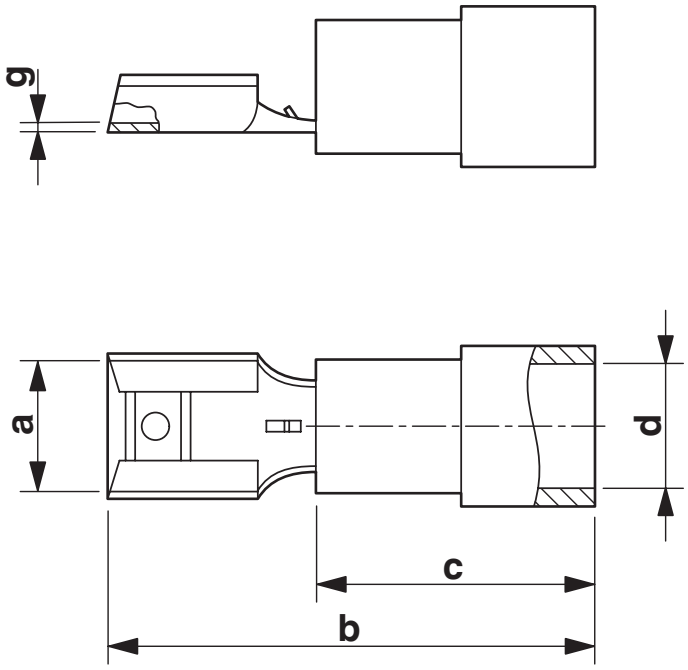

Classifiche

ECLASS

ECLASS-13.0	27400204
ECLASS-15.0	27400204

ETIM

ETIM 9.0	EC001052

UNSPSC

UNSPSC 21.0	27121700

Environmental product compliance

EU RoHS

Soddisfa i requisiti della direttiva RoHS	Sì, Nessuna deroga

China RoHS

Environment friendly use period (EFUP)	EFUP-E
	Nessuna sostanza pericolosa al di sopra dei valori limite

EU REACH SVHC

Avviso di sostanza candidata REACH (n. CAS)	Nessuna sostanza con una percentuale di massa maggiore dello 0,1%

Phoenix Contact 2025 © - Tutti i diritti riservati
https://www.phoenixcontact.com

PHOENIX CONTACT S.p.a.
Via Bellini, 39/41
20095 Cusano Milanino (MI)
+39 02 660591
info_it@phoenixcontact.com