VS-PSC 1,5/3-M - Presa base per circuiti stampati

1689310

https://www.phoenixcontact.com/it/prodotti/1689310

Si prega di notare che i dati visualizzati in questo PDF sono stati generati dal nostro catalogo online. I dati completi sono disponibili nella documentazione per l'utente. Si applicano le condizioni generali di utilizzo per i download.

Presa base POWER-SUBCON, per lato incasso 3 poli, schermata, colore: verde



Dati commerciali

Codice articolo	1689310
Pezzi/conf.	10 Pezzi
Quantità di ordinazione minima	10 Pezzi
Nota	Produzione su ordinazione (non è possibile effettuare resi)
Codice vendita	ABNCAB
Codice prodotto	ABNCAB
GTIN	4017918883768
Peso per pezzo (confezione inclusa)	6,89 g
Peso per pezzo (confezione esclusa)	5,469 g
Numero tariffa doganale	85366990
Paese di origine	PL

Dati tecnici

Note

Nota per il funzionamento	i connettori MINI-COMBICON possono essere estratti solo in assenza di tensione. Se per motivi tecnici di funzionamento dovessero essere estratti sotto carico, sono disponibili su richiesta valori indicativi sperimentali.

Caratteristiche articolo

Tipo di prodotto	Inserto contatti
Tipo	D-SUB
Numero di poli	3

Caratteristiche di isolamento

Categoria di sovratensione	III
Grado d'inquinamento	3

Caratteristiche elettriche

Tensione di dimensionamento (III/3)	250 V
Tensione impulsiva di dimensionamento	4 kV
Corrente nominale	8 A
Resistenza di contatto	3 mΩ
Resistenza di isolamento	1 TΩ
Mezzo trasmissivo	Rame

Dati di collegamento

Collegamento	Connessione di circuiti stampati

Dimensioni

Larghezza	30,8 mm
Altezza	13,7 mm
Lunghezza	20,8 mm

Indicazioni materiale

Classe di combustibilità a norma UL 94	V0
Materiale contatto	Lega di rame
Materiale superficie contatti	stagnata
Materiale inserto portacontatti	PA

Caratteristiche meccaniche

Dati meccanici

Cicli di manovra	≥ 100

Condizioni ambientali e della vita elettrica

Condizioni ambientali

Grado di protezione	IP20
Temperatura ambiente (esercizio)	-20 °C ... 80 °C

Montaggio

Tipo di montaggio	Filettatura

Disegni

Disegno schema

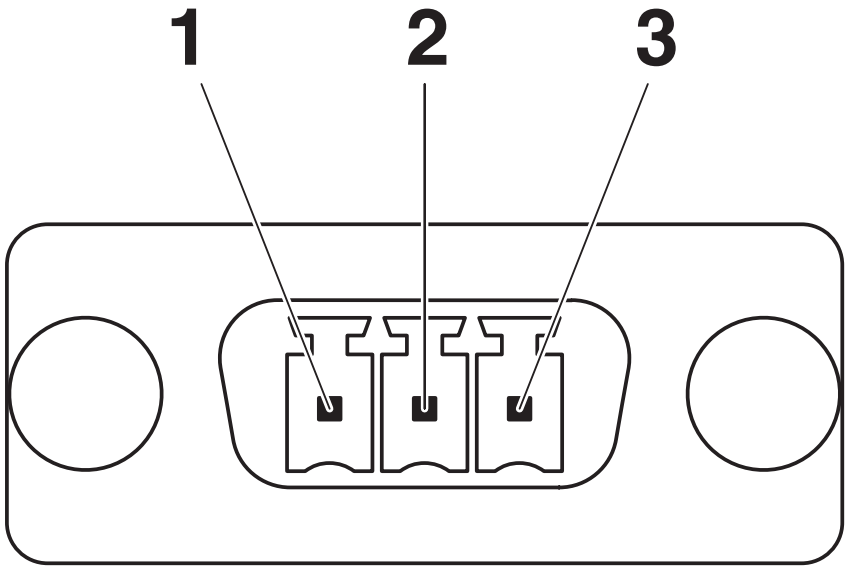

Dima di forat./geometria di pad di saldat.

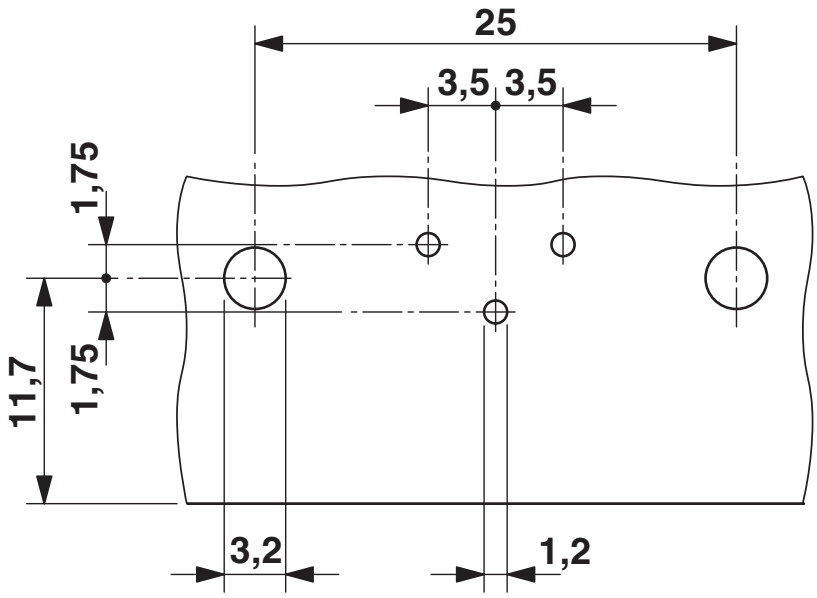

Dima di foratura

Classifiche

ECLASS

ECLASS-13.0	27440302
ECLASS-15.0	27440323

ETIM

ETIM 10.0	EC001132

UNSPSC

UNSPSC 21.0	39121400

Environmental product compliance

EU RoHS

Soddisfa i requisiti della direttiva RoHS	Sì, Nessuna deroga

China RoHS

Environment friendly use period (EFUP)	EFUP-E
	Nessuna sostanza pericolosa al di sopra dei valori limite

EU REACH SVHC

Avviso di sostanza candidata REACH (n. CAS)	Nessuna sostanza con una percentuale di massa maggiore dello 0,1%

EF3.1 Cambiamento climatico

CO2e kg	0,055 kg CO2e

Phoenix Contact 2026 © - Tutti i diritti riservati
https://www.phoenixcontact.com

PHOENIX CONTACT S.p.a.
Via Bellini, 39/41
20095 Cusano Milanino (MI)
+39 02 660591
info_it@phoenixcontact.com