HC-BBB 64-ESTC - Inserto de contactos

1409901

https://www.phoenixcontact.com/es/productos/1409901

Tenga en cuenta que los datos mostrados en este documento PDF se generaron a partir de nuestro catálogo online. Por favor, encontrará todos los datos en la documentación del usuario. Prevalecen nuestras condiciones generales de uso para descargas.

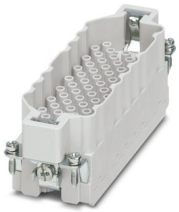

Inserto de contactos, número de polos: 64+PE, tamaño: B24, número de conexiones por polo: 1, Macho, Conexión crimpada, 500 V, 16 A, 0,5 mm^2 ... 4 mm^2

Sus ventajas

- Resistente a vibraciones y golpes según DIN EN 61373

Datos comerciales

Código de artículo	1409901
Unidad de embalaje	1 Unidades
Cantidad mínima de pedido	1 Unidades
Clave de venta	AF7ABK
Clave de producto	AF7ABK
GTIN	4046356767217
Peso por unidad (incluido el embalaje)	73,3 g
Peso por unidad (sin incluir el embalaje)	73,3 g
Número de tarifa arancelaria	85366990
País de origen	CN

Datos técnicos

Notas

Generalidades	Para carcasa HEAVYCON ADVANCE y HEAVYCON de la construcción B24, contactos engastados CK 2,5-ED (contactos engastados no incluidos en el volumen de suministro).
Generalidades	Los conectores deben accionarse sólo sin carga/tensión.

Montaje

Indicaciones de montaje	El uso correcto prevé el montaje en una carcasa con el índice de protección IP54 o superior

Propiedades del artículo

Tipo de producto	Inserto de contactos polos fijos
Serie	HC-BBB
Construcción	B24
	B48
Número de polos	64
Cara de enchufe	64+PE
Numeración de contacto	1 - 64
Número de conexiones por polo	1
Tipo de material del contacto	mecanizado

Propiedades de aislamiento

Categoría de sobretensión	III
Grado de polución	3

Dimensiones

Esquema de dimensiones	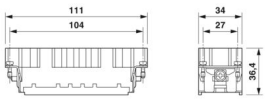
Anchura	34 mm
Altura	36,4 mm
Longitud	111 mm
Distancia entre taladros horizontal	104 mm
Distancia entre taladros vertical	27 mm

Parámetros mecánicos

Altura mínima de carcasa	76 mm
Diámetro de contacto	2,5 mm

Datos de conexión

Tecnología de conexión

Tecnología de conexión	Conexión crimpada

Número de conexiones por polo	1
Conexión según norma	IEC / EN

Conexión de conductores

Sección de conexión	0,5 mm² ... 4 mm²
Sección de conexión AWG	20 ... 12
Par de apriete	0,8 Nm ... 1,2 Nm (Conexión PE)
	0,5 Nm ... 0,8 Nm (Tornillos de fijación para montaje en carcasa HEAVYCON)
Longitud a desaislar del conductor individual	7,5 mm

Propiedades eléctricas

Tensión de dimensionamiento (III/3)	500 V
Tensión transitoria de dimensionamiento	6 kV
Corriente asignada	16 A

Propiedades mecánicas

Datos mecánicos

Ciclos de enchufe	≥ 500

Datos del material

Clase de inflamabilidad según UL 94	V0
Material contacto	Aleación de cobre
Material superficie del contacto	Ag (alternativamente Au)
Material soporte de contactos	PC
Normas / especificaciones	PC
	PC

Condiciones medioambientales y de vida útil

Condiciones ambientales

Temperatura ambiente (servicio)	-40 °C ... 125 °C (Incluido el calentamiento de los contactos)

Normas y especificaciones

Comprobación

Normas/disposiciones	PC: Protección antiincendios en vehículos ferroviarios, serie de requisitos R22 según DIN EN 45545-2 (Nivel de peligro HL1 - HL2)
	PC: Protección antiincendios en vehículos ferroviarios, serie de requisitos R23 según DIN EN 45545-2 (Nivel de peligro HL1 - HL3)

Dibujos

Esquema de dimensiones

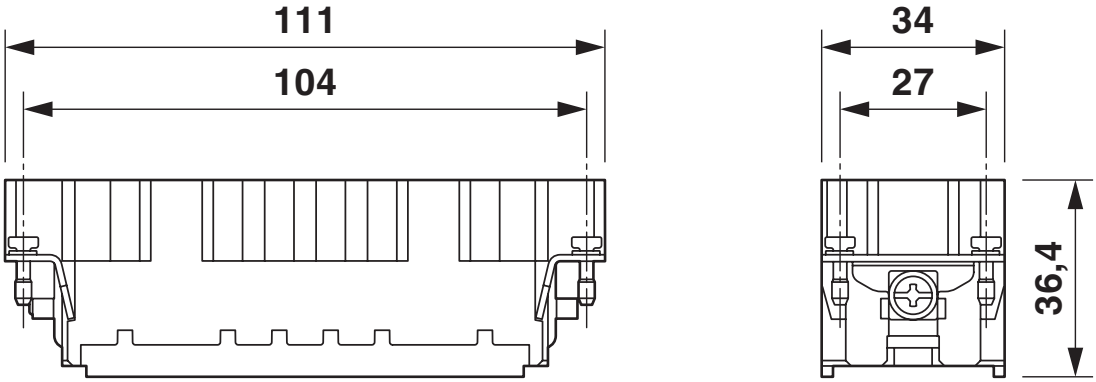

Esquema de dimensiones

Esquema de dimensiones

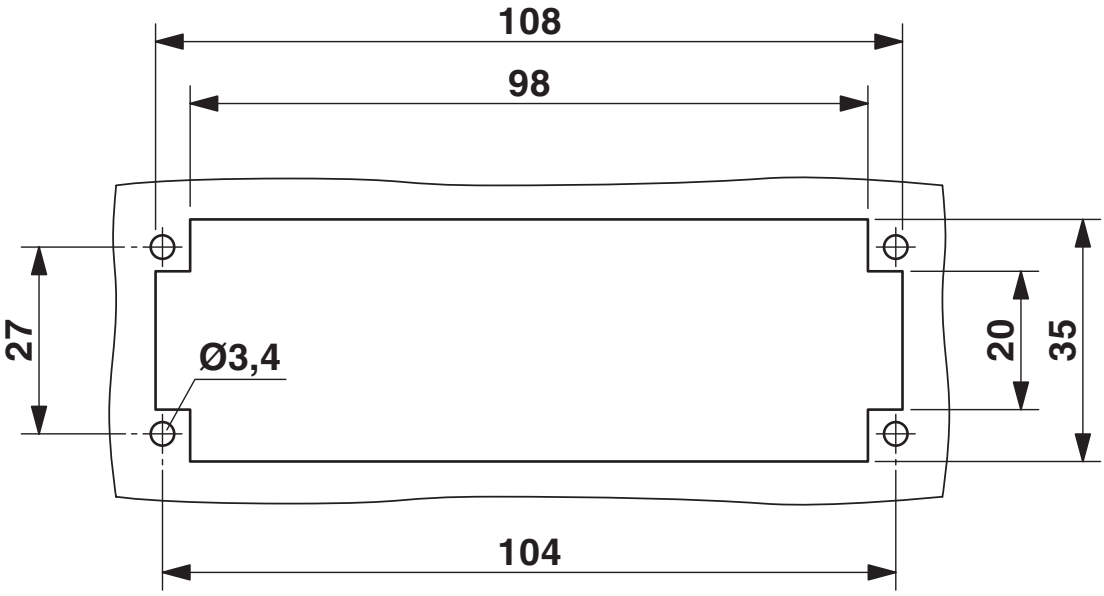

Sección de montaje en caso de uso sin caja

Plano esquemático

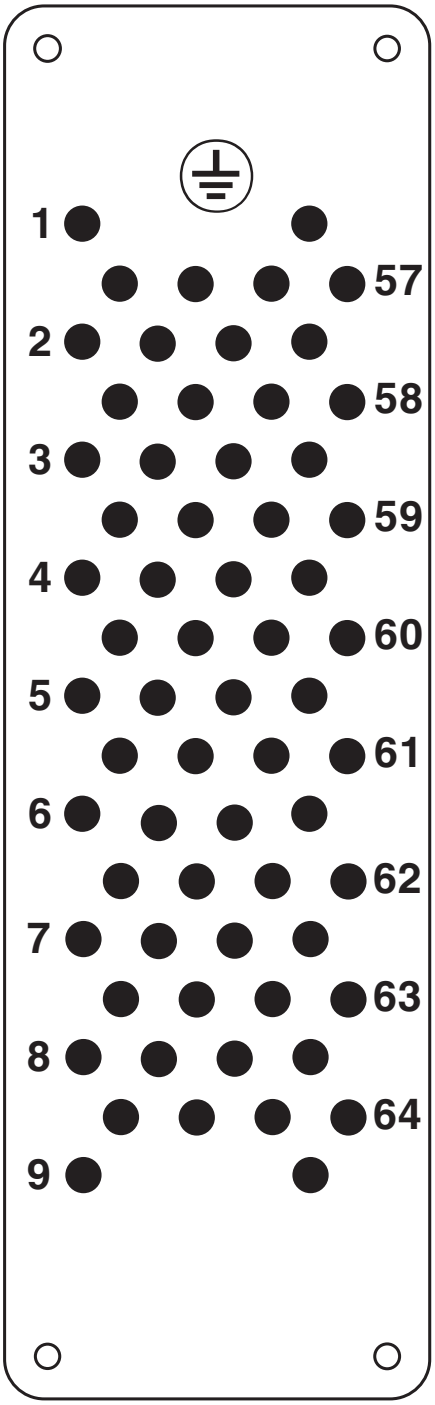

Esquema de polos Lado de conexión

Diagrama

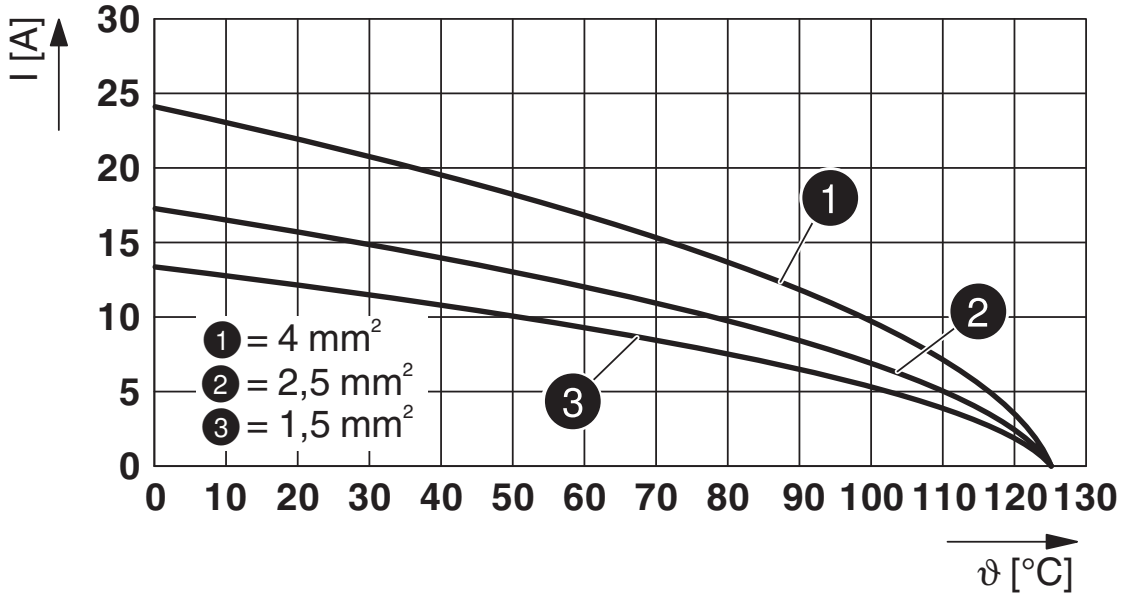

Diagrama derating

Homologaciones

To download certificates, visit the product detail page: https://www.phoenixcontact.com/es/productos/1409901

DNV
ID de homologación: TAE000037S

UL Recognized
ID de homologación: E118976

	Tensión nominal U_N	Corriente nominal I_N	Sección AWG	Sección mm^2
	600 V	16 A	- 12	-

Clasificaciones

ECLASS

ECLASS-13.0	27440205
ECLASS-15.0	27440205

ETIM

ETIM 9.0	EC000438

UNSPSC

UNSPSC 21.0	39121500

Environmental product compliance

EU RoHS

Cumple los requisitos de la Directiva RoHS	Sí, Ninguna excepción

China RoHS

Environment friendly use period (EFUP)	EFUP-E
	Ninguna sustancia peligrosa por encima de los valores límite

EU REACH SVHC

Indicación acerca de la sustancia candidata según REACH (n. º CAS)	Ninguna sustancia con una fracción de masa superior a 0,1 %

Phoenix Contact 2025 © - Todos los derechos reservados
https://www.phoenixcontact.com

PHOENIX CONTACT, S.A.U.
Parque Tecnológico de Asturias p. 16-17
E-33428 LLANERA (Asturias)
+34 985 791 636
info@phoenixcontact.es