AP 3-TNS 35 - Abdeckung

5022672

https://www.phoenixcontact.com/de/produkte/5022672

Bitte beachten Sie, dass die in diesem PDF-Dokument angezeigten Daten aus unserem Online-Katalog generiert wurden. Bitte finden Sie die vollständigen Daten in der Benutzer-Dokumentation. Es gelten unsere Allgemeinen Nutzungsbedingungen für Downloads.

Plombierbarer Abdeckprofilträger, zur Montage auf NS 35/7,5-Tragschiene und Befestigung des Abdeckprofils AP 3, mit Kunststoff-Rändelmutter M5, Platzbedarf: 13 mm

Ihre Vorteile

- Großflächig beschriftbar mit Einsteckstreifen AP-ES
- Abdeckprofile bieten Schutz vor unbefugtem Betätigen von Klemmenleisten

Kaufmännische Daten

Artikelnummer	5022672
Verpackungseinheit	10 Stück
Mindestbestellmenge	10 Stück
Verkaufsschlüssel	B1 - Markierung Montage
Produktschlüssel	BE61ZX
GTIN	4017918095277
Gewicht pro Stück (inklusive Verpackung)	18,62 g
Gewicht pro Stück (exklusive Verpackung)	18 g
Zolltarifnummer	85389099
Ursprungsland	DE

AP 3-TNS 35 - Abdeckung

5022672

https://www.phoenixcontact.com/de/produkte/5022672

Technische Daten

Artikeleigenschaften

Produkttyp	Abdeckprofilträger

Maße

Maßzeichnung	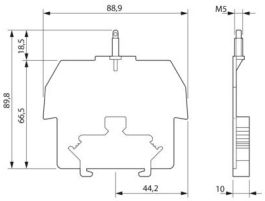
Breite	10 mm
Höhe	89 mm
Tiefe	90 mm
Tiefe auf NS 35/7,5	92,5 mm
Tiefe auf NS 35/15	100 mm
Länge	89 mm

Materialangaben

Farbe	grau (RAL 7042)
Material	PA
Brennbarkeitsklasse nach UL 94	V2

Umwelt- und Lebensdauerbedingungen

Umgebungsbedingungen

Umgebungstemperatur (Betrieb)	-60 °C ... 105 °C (max. kurzzeitige Betriebstemperatur siehe RTI Elec.)
Umgebungstemperatur (Lagerung/Transport)	-25 °C ... 60 °C (für kurze Zeit, nicht über 24 h, -60 °C bis +70 °C)
Umgebungstemperatur (Montage)	-5 °C ... 70 °C
Umgebungstemperatur (Betätigung)	-5 °C ... 70 °C
Zulässige Luftfeuchtigkeit (Lagerung/Transport)	30 % ... 70 %

Zeichnungen

Maßzeichnung

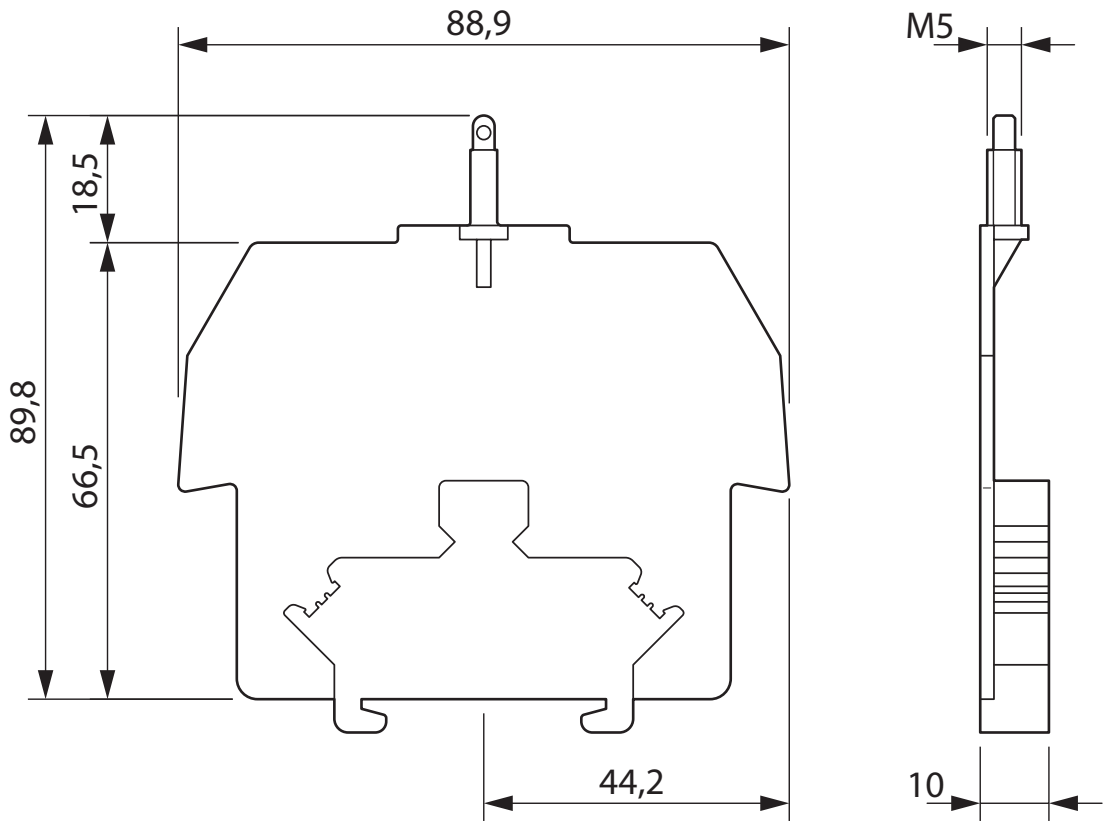

Klassifikationen

ECLASS

ECLASS-13.0	27371392
ECLASS-15.0	27250302

ETIM

ETIM 9.0	EC002498

UNSPSC

UNSPSC 21.0	39121100

Environmental product compliance

EU RoHS

Erfüllt die Anforderungen nach RoHS-Richtlinie	Ja, Keine Ausnahmeregelungen

China RoHS

Environment friendly use period (EFUP)	EFUP-E
	Keine Gefahrstoffe über den Grenzwerten

EU REACH SVHC

Hinweis auf REACH-Kandidatenstoff (CAS-Nr.)	Kein Stoff mit einem Massenanteil von mehr als 0,1 %

Phoenix Contact 2025 © - Alle Rechte vorbehalten
https://www.phoenixcontact.com

PHOENIX CONTACT Deutschland GmbH
Flachsmarktstraße 8
D-32825 Blomberg
+49 52 35/3-1 20 00
info@phoenixcontact.de