USA 10-KSS - Schienenadapter

3034379

https://www.phoenixcontact.com/de/produkte/3034379

Bitte beachten Sie, dass die in diesem PDF-Dokument angezeigten Daten aus unserem Online-Katalog generiert wurden. Bitte finden Sie die vollständigen Daten in der Benutzer-Dokumentation. Es gelten unsere Allgemeinen Nutzungsbedingungen für Downloads.

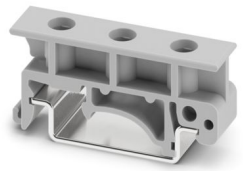

Schienenadapter, zur Aufnahme von Kurzschlussstecker KSS 8 und KSS 10, Tiefe: 19 mm, Breite: 10 mm, Höhe: 42,6 mm, Farbe: grau

Ihre Vorteile

- Die universellen Adapter werden zur Befestigung und Aufnahme von elektrischen oder elektronischen Schaltgeräten eingesetzt
- Sie dienen dem schutzisolierten Aufbau von Komponenten oder Tragschienen

Kaufmännische Daten

Artikelnummer	3034379
Verpackungseinheit	50 Stück
Mindestbestellmenge	50 Stück
Hinweis	Auftragsgebundene Fertigung (keine Rücknahme)
Verkaufsschlüssel	B1 - Markierung Montage
Produktschlüssel	BE61ZX
GTIN	4055626276809
Gewicht pro Stück (inklusive Verpackung)	2 g
Gewicht pro Stück (exklusive Verpackung)	2 g
Zolltarifnummer	39269097
Ursprungsland	DE

Technische Daten

Artikeleigenschaften

Produkttyp	Montagematerial

Maße

Breite	10 mm
Höhe	42,6 mm
Tiefe	19 mm

Materialangaben

Farbe	grau (RAL 7042)
Material	PA
Brennbarkeitsklasse nach UL 94	V2
Beschichtung	unbeschichtet

Umwelt- und Lebensdauerbedingungen

Umgebungsbedingungen

Umgebungstemperatur (Betrieb)	-60 °C ... 105 °C (max. kurzzeitige Betriebstemperatur siehe RTI Elec.)
Umgebungstemperatur (Lagerung/Transport)	-25 °C ... 60 °C (für kurze Zeit, nicht über 24 h, -60 °C bis +70 °C)
Umgebungstemperatur (Montage)	-5 °C ... 70 °C
Umgebungstemperatur (Betätigung)	-5 °C ... 70 °C
Zulässige Luftfeuchtigkeit (Lagerung/Transport)	30 % ... 70 %

Klassifikationen

ECLASS

ECLASS-13.0	27370419
ECLASS-15.0	27370419

ETIM

ETIM 9.0	EC001024

UNSPSC

UNSPSC 21.0	39121400

Environmental product compliance

EU RoHS

Erfüllt die Anforderungen nach RoHS-Richtlinie	Ja, Keine Ausnahmeregelungen

China RoHS

Environment friendly use period (EFUP)	EFUP-E
	Keine Gefahrstoffe über den Grenzwerten

EU REACH SVHC

Hinweis auf REACH-Kandidatenstoff (CAS-Nr.)	Kein Stoff mit einem Massenanteil von mehr als 0,1 %

Phoenix Contact 2025 © - Alle Rechte vorbehalten
https://www.phoenixcontact.com

PHOENIX CONTACT Deutschland GmbH
Flachsmarktstraße 8
D-32825 Blomberg
+49 52 35/3-1 20 00
info@phoenixcontact.de