# UK 6 N BU - Durchgangsklemme

3004977

https://www.phoenixcontact.com/de/produkte/3004977

Bitte beachten Sie, dass die in diesem PDF-Dokument angezeigten Daten aus unserem Online-Katalog generiert wurden. Bitte finden Sie die vollständigen Daten in der Benutzer-Dokumentation. Es gelten unsere Allgemeinen Nutzungsbedingungen für Downloads.

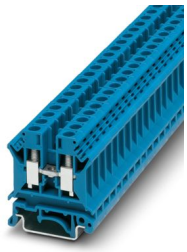

Durchgangsklemme, Nennspannung: 800 V, Nennstrom: 41 A, Anzahl der Anschlüsse: 2, Anschlussart: Schraubanschluss, Bemessungsquerschnitt: 6 $mm^2$, Querschnitt: 0,2 $mm^2$ - 10 $mm^2$, Montageart: NS 35/7,5, NS 35/15, Farbe: blau

## Ihre Vorteile

- Alle Universalklemmen der Baureihe UK... sind standardmäßig auch im Ex e-Bereich nach IEC/EN 60079 einsetzbar
- Die entsprechenden EG-Baumuster-Prüfbescheinigungsnummern der Ex-Zulassung sind unter den technischen Anschlussdaten zu finden

## Kaufmännische Daten

| | |
|---|---|
| Artikelnummer | 3004977 |
| Verpackungseinheit | 50 Stück |
| Mindestbestellmenge | 50 Stück |
| Verkaufsschlüssel | A1 - Reihenklemmen |
| Produktschlüssel | BE1211 |
| GTIN | 4017918090968 |
| Gewicht pro Stück (inklusive Verpackung) | 13,25 g |
| Gewicht pro Stück (exklusive Verpackung) | 12,545 g |
| Zolltarifnummer | 85369010 |
| Ursprungsland | CN |

## Technische Daten

### Artikeleigenschaften

| | |
|---|---|
| Produkttyp | Durchgangsklemme |
| Produktfamilie | UK |
| Anzahl der Anschlüsse | 2 |
| Anzahl der Reihen | 1 |
| Potenziale | 1 |

Isolationseigenschaften

| | |
|---|---|
| Überspannungskategorie | III |
| Verschmutzungsgrad | 3 |

### Elektrische Eigenschaften

| | |
|---|---|
| Bemessungsstoßspannung | 8 kV |
| Maximale Verlustleistung bei Nennbedingung | 1,31 W |

### Anschlussdaten

| | |
|---|---|
| Anzahl der Anschlüsse pro Etage | 2 |
| Nennquerschnitt | 6 mm² |

Etage 1 oben 1 unten 1

| | |
|---|---|
| Anschlussart | Schraubanschluss |
| Schraubengewinde | M4 |
| Anzugsdrehmoment | 1,5 ... 1,8 Nm |
| Abisolierlänge | 10 mm |
| Lehrdorn | A5 |
| Anschluss gemäß Norm | IEC 60947-7-1 |
| Leiterquerschnitt starr | 0,2 mm² ... 10 mm² |
| Leiterquerschnitt AWG | 24 ... 8 (umgerechnet nach IEC) |
| Leiterquerschnitt flexibel | 0,2 mm² ... 6 mm² |
| Leiterquerschnitt flexibel [AWG] | 24 ... 10 (umgerechnet nach IEC) |
| Leiterquerschnitt flexibel (Aderendhülse ohne Kunststoffhülse) | 0,25 mm² ... 6 mm² |
| Leiterquerschnitt flexibel (Aderendhülse mit Kunststoffhülse) | 0,25 mm² ... 6 mm² |
| Querschnitt mit Einlegebrücke starr | 4 mm² |
| Querschnitt mit Einlegebrücke flexibel | 4 mm² |
| 2 Leiter gleichen Querschnitts starr | 0,2 mm² ... 2,5 mm² |
| 2 Leiter gleichen Querschnitts flexibel | 0,2 mm² ... 2,5 mm² |
| 2 Leiter gleichen Querschnitts flexibel m. Aderendhülse ohne Kunststoffhülse | 0,25 mm² ... 1,5 mm² |
| 2 Leiter gleichen Querschnitts flexibel m. TWIN-Aderendhülse mit Kunststoffhülse | 0,5 mm² ... 4 mm² |
| Nennstrom | 41 A |
| Belastungsstrom maximal | 57 A (bei 10 mm² Leiterquerschnitt) |
| Nennspannung | 800 V |

| | |
|---|---|
| Nennquerschnitt | 6 mm² |

## Maße

| | |
|---|---|
| Breite | 8,2 mm |
| Deckelbreite | 1,8 mm |
| Höhe | 42,5 mm |
| Tiefe auf NS 32 | 52 mm |
| Tiefe auf NS 35/7,5 | 47 mm |
| Tiefe auf NS 35/15 | 54,5 mm |

## Materialangaben

| | |
|---|---|
| Farbe | blau (RAL 5015) |
| Brennbarkeitsklasse nach UL 94 | V0 |
| Isolierstoffgruppe | I |
| Isolierstoff | PA |
| Statischer Isolierstoffeinsatz in Kälte | -60 °C |
| Temperatur Index Isolierstoff (DIN EN 60216-1 (VDE 0304-21)) | 130 °C |
| Relativer Isolierstoff Temperatur Index (Elec., UL 746 B) | 130 °C |
| Brandschutz für Schienenfahrzeuge (DIN EN 45545-2) R22 | HL 1 - HL 3 |
| Brandschutz für Schienenfahrzeuge (DIN EN 45545-2) R23 | HL 1 - HL 3 |
| Brandschutz für Schienenfahrzeuge (DIN EN 45545-2) R24 | HL 1 - HL 3 |
| Brandschutz für Schienenfahrzeuge (DIN EN 45545-2) R26 | HL 1 - HL 3 |
| Wärmeabgabe kalorimetrisch NFPA 130 (ASTM E 1354) | 28 MJ/kg |
| Oberflächen Flammbarkeit NFPA 130 (ASTM E 162) | bestanden |
| Spezifisch optische Rauchgasdichte NFPA 130 (ASTM E 662) | bestanden |
| Rauchgastoxität NFPA 130 (SMP 800C) | bestanden |

## Mechanische Eigenschaften

### Mechanische Daten

| | |
|---|---|
| Offene Seitenwand | Ja |

## Umwelt- und Lebensdauerbedingungen

### Umgebungsbedingungen

| | |
|---|---|
| Umgebungstemperatur (Betrieb) | -60 °C ... 110 °C (Betriebstemperaturbereich inkl. Eigenerwärmung, max. kurzzeitige Betriebstemperatur siehe RTI Elec.) |
| Umgebungstemperatur (Lagerung/Transport) | -25 °C ... 60 °C (für kurze Zeit, nicht über 24 h, -60 °C bis +70 °C) |
| Umgebungstemperatur (Montage) | -5 °C ... 70 °C |
| Umgebungstemperatur (Betätigung) | -5 °C ... 70 °C |
| Zulässige Luftfeuchtigkeit (Betrieb) | 20 % ... 90 % |
| Zulässige Luftfeuchtigkeit (Lagerung/Transport) | 30 % ... 70 % |

## Normen und Bestimmungen

| | |
|---|---|
| Anschluss gemäß Norm | IEC 60947-7-1 |

## Montage

| | |
|---|---|
| Montageart | NS 35/7,5 |
| | NS 35/15 |

## Zeichnungen

Schaltplan

## Zulassungen

Zum Herunterladen von Zertifikaten besuchen Sie die Produktdetailseite: https://www.phoenixcontact.com/de/produkte/3004977

**CSA**
Zulassungs-ID: 13631

| | Nennspannung $U_N$ | Nennstrom $I_N$ | Querschnitt AWG | Querschnitt $mm^2$ |
|---|---|---|---|---|
| keine | | | | |
| | 600 V | 50 A | 26 - 8 | - |

**IECEE CB Scheme**
Zulassungs-ID: NL-65053

| | Nennspannung $U_N$ | Nennstrom $I_N$ | Querschnitt AWG | Querschnitt $mm^2$ |
|---|---|---|---|---|
| keine | | | | |
| | 800 V | 41 A | - | - 6 |

**cULus Recognized**
Zulassungs-ID: E60425

| | Nennspannung $U_N$ | Nennstrom $I_N$ | Querschnitt AWG | Querschnitt $mm^2$ |
|---|---|---|---|---|
| B | | | | |
| | 600 V | 50 A | 26 - 8 | - |
| Mehrleiteranschluss | 600 V | 50 A | 18 - 12 | - |
| C | | | | |
| | 600 V | 50 A | 26 - 8 | - |
| Mehrleiteranschluss | 600 V | 50 A | 18 - 12 | - |
| F | | | | |
| | 800 V | 50 A | 26 - 8 | - |
| Mehrleiteranschluss | 800 V | 50 A | 18 - 12 | - |

**CCA**
Zulassungs-ID: NTR-NL 3070

| | Nennspannung $U_N$ | Nennstrom $I_N$ | Querschnitt AWG | Querschnitt $mm^2$ |
|---|---|---|---|---|
| keine | | | | |
| | 800 V | - | - | - 6 |

**KEMA-KEUR**
Zulassungs-ID: 71-119849

| | Nennspannung $U_N$ | Nennstrom $I_N$ | Querschnitt AWG | Querschnitt $mm^2$ |
|---|---|---|---|---|
| keine | | | | |
| | 800 V | 41 A | - | - 6 |

**GL**
Zulassungs-ID: 98876-96 HH

| | Nennspannung $U_N$ | Nennstrom $I_N$ | Querschnitt AWG | Querschnitt $mm^2$ |
|---|---|---|---|---|
| keine | | | | |
| EEx e II-Teilbescheinigung | 690 V | 43,5 A | - | - 6 |

**EAC Ex**
Zulassungs-ID: KZ 7500525010101950

## Klassifikationen

### ECLASS

| | |
|---|---|
| ECLASS-13.0 | 27250101 |
| ECLASS-15.0 | 27250101 |

### ETIM

| | |
|---|---|
| ETIM 9.0 | EC000897 |

### UNSPSC

| | |
|---|---|
| UNSPSC 21.0 | 39121400 |

## Environmental product compliance

EU RoHS

| | |
|---|---|
| Erfüllt die Anforderungen nach RoHS-Richtlinie | Ja |
| Ausnahmeregelungen soweit bekannt | 6(c) |

China RoHS

| | |
|---|---|
| Environment friendly use period (EFUP) | EFUP-50 |
| | Eine artikelbezogene China RoHS Deklarationstabelle finden Sie im Downloadbereich zum jeweiligen Artikel unter „Herstellererklärung“. Für alle Artikel mit EFUP-E wird keine China RoHS Deklarationstabelle ausgestellt und benötigt. |

EU REACH SVHC

| | |
|---|---|
| Hinweis auf REACH-Kandidatenstoff (CAS-Nr.) | Lead(CAS-Nr.: 7439-92-1) |
| SCIP | b3289616-0304-4dd6-8bbc-411792c7afe2 |

Phoenix Contact 2025 © - Alle Rechte vorbehalten
https://www.phoenixcontact.com

PHOENIX CONTACT Deutschland GmbH
Flachsmarktstraße 8
D-32825 Blomberg
+49 52 35/3-1 20 00
info@phoenixcontact.de