HC-STA-B10PT-BWSC-LT-M25-ELCAL - Steckverbinder-Set

1416345

https://www.phoenixcontact.com/de/produkte/1416345

Bitte beachten Sie, dass die in diesem PDF-Dokument angezeigten Daten aus unserem Online-Katalog generiert wurden. Bitte finden Sie die vollständigen Daten in der Benutzer-Dokumentation. Es gelten unsere Allgemeinen Nutzungsbedingungen für Downloads.

Steckverbinder-Set, Polzahl: 10, Anschlussart: Push-in-Anschluss, Anschlussquerschnitt: AWG 26- 14

Kaufmännische Daten

Artikelnummer	1416345
Verpackungseinheit	1 Stück
Mindestbestellmenge	1 Stück
Verkaufsschlüssel	D1 - Steckverbinder
Produktschlüssel	AF7AFX
GTIN	4055626069883
Gewicht pro Stück (inklusive Verpackung)	505,3 g
Gewicht pro Stück (exklusive Verpackung)	491,9 g
Zolltarifnummer	85366990
Ursprungsland	CN

HC-STA-B10PT-BWSC-LT-M25-ELCAL - Steckverbinder-Set

1416345

https://www.phoenixcontact.com/de/produkte/1416345

Set besteht aus

HC-B10-I-PT-F - Kontakteinsatz

1407729

https://www.phoenixcontact.com/de/produkte/1407729

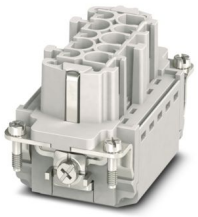

Kontakteinsatz, Polzahl: 10+PE, Baugröße: B10, Anzahl der Anschlüsse je Pol: 1, Buchse, Push-in-Anschluss, 500 V, 16 A, 0,14 mm^2 ... 2,5 mm^2, Anwendung: Leistung

HC-B10-I-PT-M - Kontakteinsatz

1407730

https://www.phoenixcontact.com/de/produkte/1407730

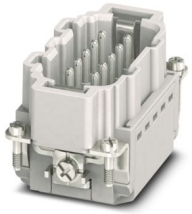

Kontakteinsatz, Polzahl: 10+PE, Baugröße: B10, Anzahl der Anschlüsse je Pol: 1, Stift, Push-in-Anschluss, 500 V, 16 A, 0,14 mm^2 ... 2,5 mm^2, Anwendung: Leistung

HC-STA-B10-BWSC-ELC-AL - Gehäuse

1411321

https://www.phoenixcontact.com/de/produkte/1411321

Anbaugehäuse B10, mit Längsbügel, Material: Aluminiumdruckguss, seewasserbeständig, Material Schutzdeckel: PC, Höhe: 30,5 mm, Kabelverschraubung: ohne, Schutzdeckel: ja, Standard, mit Flachdichtung

HC-STA-B10-HLFS-1TTM25-EL-AL - Gehäuse

1412630

https://www.phoenixcontact.com/de/produkte/1412630

Tüllengehäuse B10, für Längsbügel, Material: Aluminiumdruckguss, seewasserbeständig, Kabelabgänge: 1, gerade, 1x M25, Höhe: 57 mm, Kabelverschraubung: ohne, Standard

G-INS-M25-M68N-NNES-S - Kabelverschraubung

1411165

https://www.phoenixcontact.com/de/produkte/1411165

Kabelverschraubung, Material Verschraubung: Messing, vernickelt, Anwendung: Standard, Kabelaußendurchmesser 11 mm … 17 mm, Schirmung: nein, Anschlussgewinde: M25 x 1,5, Farbe: silberfarben, mit O-Ring

HC-STA-B10PT-BWSC-LT-M25-ELCAL - Steckverbinder-Set

1416345

https://www.phoenixcontact.com/de/produkte/1416345

Technische Daten

Artikeleigenschaften

Produkttyp	Steckverbinder-Set
Gehäuseart	Komplettgehäuse
Serie	HC-B
Anwendung	Standard
Bauform	B10
Polzahl	10
Steckgesicht	10+PE
Anzahl der Kabelabgänge	1
Dichtung vorhanden	ja
Schutzdeckel	ja

Isolationseigenschaften

Überspannungskategorie	III
Verschmutzungsgrad	3

Elektrische Eigenschaften

Bemessungsspannung (III/3)	500 V
Bemessungsstoßspannung	6 kV
Bemessungsstrom	16 A

Anschlussdaten

Anschlussart	Push-in-Anschluss
Anschlusstechnik	Push-in-Anschluss
Anschlussquerschnitt	0,14 mm² ... 2,5 mm² (mit Aderendhülse)
	0,14 mm² ... 2,5 mm² (mit Aderendhülse)
Anschlussquerschnitt AWG	26 ... 14
Abisolierlänge	8 mm ... 10 mm

Maße

Maßzeichnung	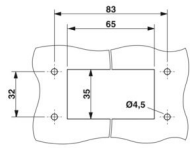
Breite	53 mm
Höhe	87,5 mm
Länge	93,5 mm
Bohrlochabstand horizontal	83 mm
Bohrlochabstand vertikal	32 mm
Bohrlochdurchmesser	4,5 mm

Einbaumaß

Breite Montageausschnitt	35 mm
Länge Montageausschnitt	65 mm

Materialangaben

Material Gehäuse	Aluminiumdruckguss, seewasserbeständig
Material Schutzdeckel	PA
Brennbarkeitsklasse nach UL 94	V0
Material Dichtung Profildichtung	NBR
Material Dichtung Flachdichtung	NBR
Material Kontakt	Kupferlegierung
Material Kontaktoberfläche	Ag
Material Kontaktträger	PC
Material Verriegelungsbügel	PA

Kabel / Leitung

Leitungsaußendurchmesser	11 mm ... 17 mm
	14 mm ... 17 mm (bei UL 514 B)

Mechanische Eigenschaften

Mechanische Daten

Verriegelungstyp	Bügel
Steckzyklen	≥ 500

Umwelt- und Lebensdauerbedingungen

Umgebungsbedingungen

Schutzart	IP66
	IP67
Schlagfestigkeit	IK08
Umgebungstemperatur (Betrieb)	-40 °C ... 100 °C

Montage

Montageart	Schraubmontage
Montagehinweis	Kodierung auch mittels Kodierprofil CP-HC (1686478). HC-B6../ HC-B10..für 2 Kodierprofile. HC-B16../ HC-B24..für 4 Kodierprofile.
	Steckverbinder dürfen nur last-/spannungslos betätigt werden. Einsetzbar für massive Adern und flexible Adern mit Aderendhülse

Zeichnungen

Maßzeichnung

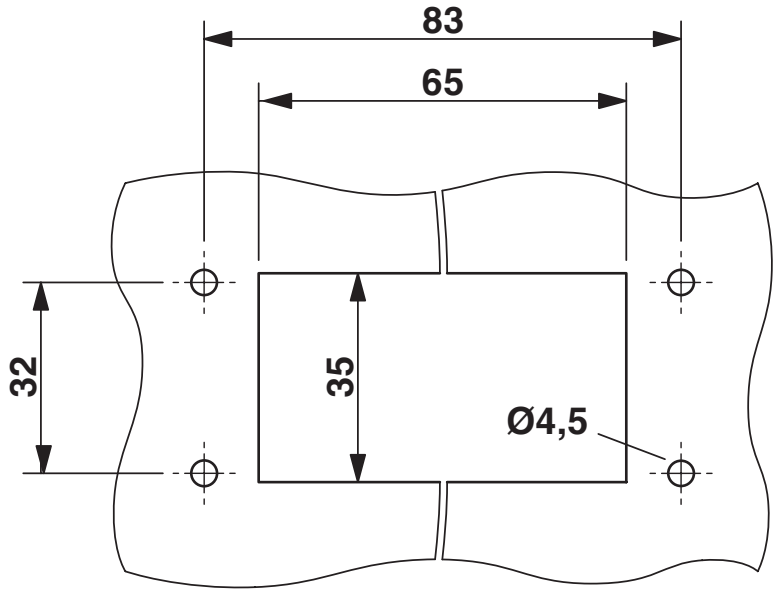

Montageausschnitt

Maßzeichnung

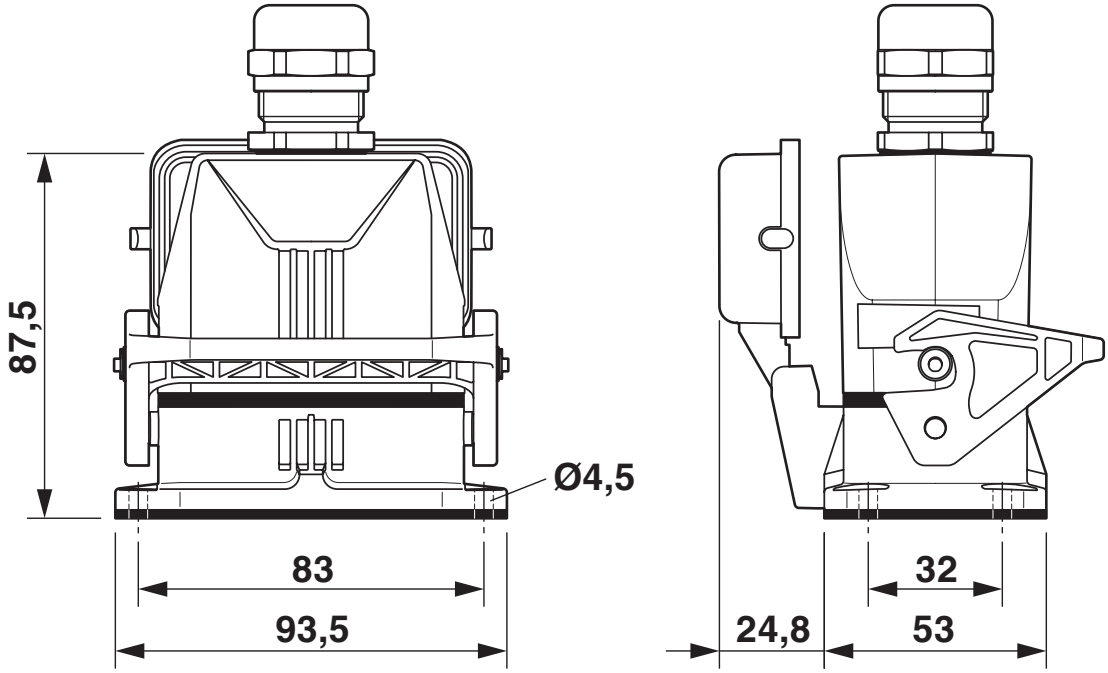

Maßbild

Schemazeichnung

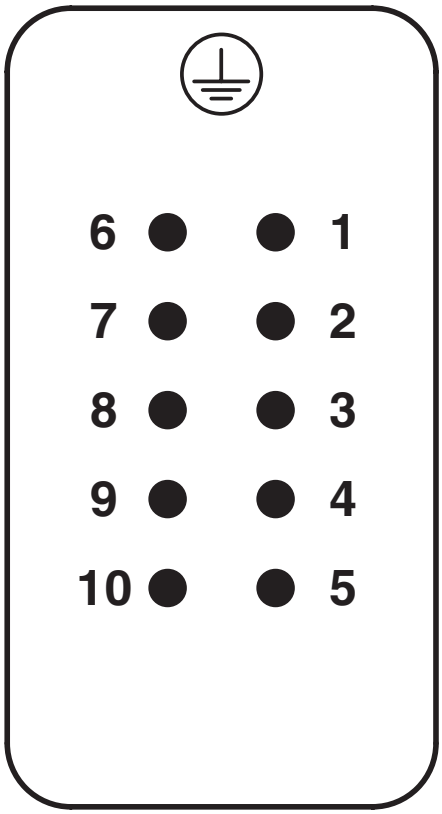

Polbild Anschlussseite Stift

Schemazeichnung

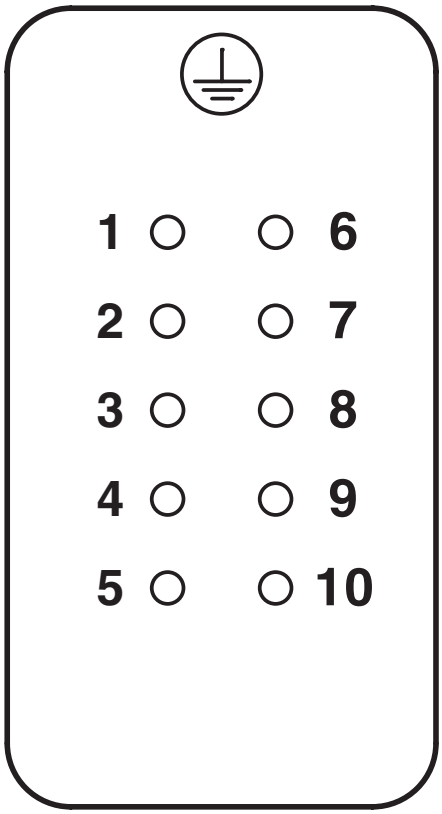

Polbild Anschlusseite Buchse

Diagramm

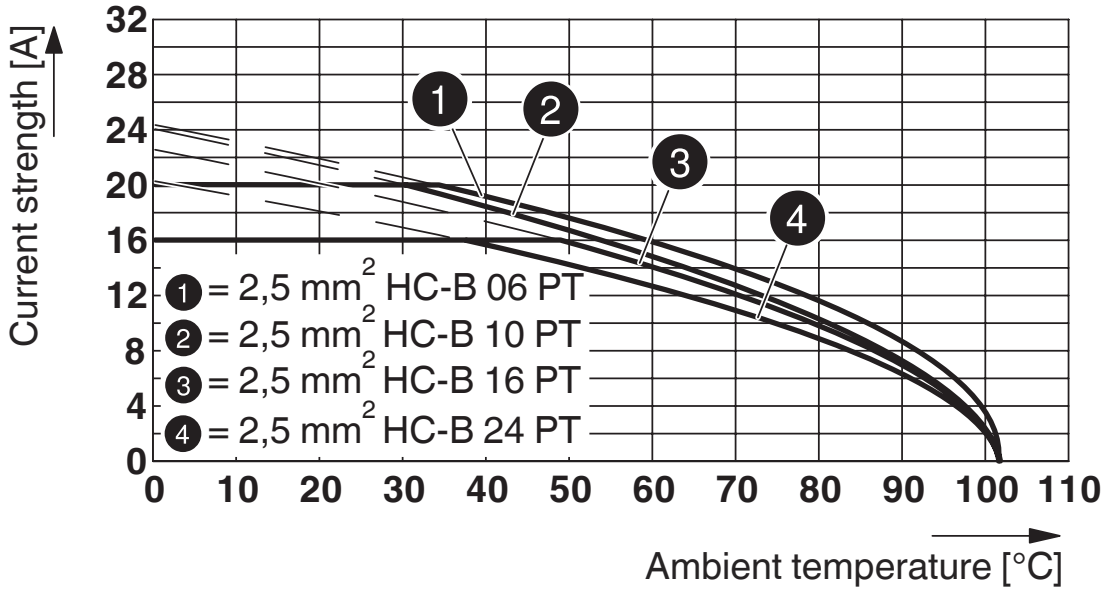

Derating-Diagramm

Zulassungen

Zum Herunterladen von Zertifikaten besuchen Sie die Produktdetailseite: https://www.phoenixcontact.com/de/produkte/1416345

DNV
Zulassungs-ID: TAE000037S

EAC
Zulassungs-ID: RU C-DE.AI30.B.01102

Klassifikationen

ECLASS

ECLASS-13.0	27440113
ECLASS-15.0	27440113

ETIM

ETIM 9.0	EC002636

UNSPSC

UNSPSC 21.0	39121400

Environmental product compliance

EU RoHS

Erfüllt die Anforderungen nach RoHS-Richtlinie	Ja
Ausnahmeregelungen soweit bekannt	6(c)

China RoHS

Environment friendly use period (EFUP)	EFUP-50
	Eine artikelbezogene China RoHS Deklarationstabelle finden Sie im Downloadbereich zum jeweiligen Artikel unter „Herstellererklärung“. Für alle Artikel mit EFUP-E wird keine China RoHS Deklarationstabelle ausgestellt und benötigt.

EU REACH SVHC

Hinweis auf REACH-Kandidatenstoff (CAS-Nr.)	Lead(CAS-Nr.: 7439-92-1)
SCIP	25ff9907-96d0-40c7-a058-4721617bcc06

Phoenix Contact 2025 © - Alle Rechte vorbehalten
https://www.phoenixcontact.com

PHOENIX CONTACT Deutschland GmbH
Flachsmarktstraße 8
D-32825 Blomberg
+49 52 35/3-1 20 00
info@phoenixcontact.de