CASE PTI INSTA L-BOXX DE - Starterkit

1185519

https://www.phoenixcontact.com/de/produkte/1185519

Bitte beachten Sie, dass die in diesem PDF-Dokument angezeigten Daten aus unserem Online-Katalog generiert wurden. Bitte finden Sie die vollständigen Daten in der Benutzer-Dokumentation. Es gelten unsere Allgemeinen Nutzungsbedingungen für Downloads.

Starterkit, Installationsklemmen-Starterset im praktischen Sortimo-Systemkoffer L-BOXX 102. 108 PTI-Installationsklemmen, Querschnitt 0,14 mm^2 bis 16 mm^2, 19 Abschlussdeckel, 5 Auflageböcke, 20 Steckbrücken, 1 Schraubendreher, Markierung und Zubehör, Farbe: schwarz

Kaufmännische Daten

Artikelnummer	1185519
Verpackungseinheit	1 Stück
Mindestbestellmenge	1 Stück
Verkaufsschlüssel	A1 - Reihenklemmen
Produktschlüssel	BE2251
GTIN	4063151226312
Gewicht pro Stück (inklusive Verpackung)	5.381 g
Gewicht pro Stück (exklusive Verpackung)	5.212 g
Zolltarifnummer	85369010
Ursprungsland	PL

Set besteht aus

PTI 2,5-PE/L/NT - Installations-Schutzleiterklemme

3213946

https://www.phoenixcontact.com/de/produkte/3213946

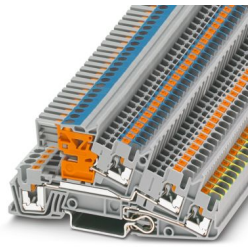

Installations-Schutzleiterklemme, Montagehinweis:
Für die sichere Fixierung der N-Sammelschiene müssen Auflageböcke am Anfang und Ende jeder Klemmenleiste sowie bei längeren Klemmenleisten alle 20 cm gesetzt werden., Nennspannung: 400 V, Nennstrom: 24 A, Push-in-Anschluss, 1., 2. und 3. Etage, Bemessungsquerschnitt: 2,5 mm^2, Querschnitt: 0,14 mm^2 - 4 mm^2, Montageart: NS 35/7,5, NS 35/15, Farbe: grau

---

PTI 2,5-L/L - Installationsetagenklemme

3213953

https://www.phoenixcontact.com/de/produkte/3213953

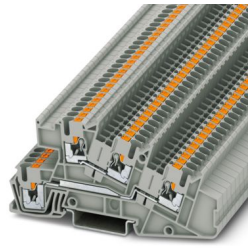

Installationsetagenklemme, Nennspannung: 400 V, Nennstrom: 24 A, Push-in-Anschluss, 1., 2. und 3. Etage, Bemessungsquerschnitt: 2,5 mm^2, Querschnitt: 0,14 mm^2 - 4 mm^2, Push-in-Anschluss, Montageart: NS 35/7,5, NS 35/15, Farbe: grau

---

PTI 2,5-PE/L/N - Installations-Schutzleiterklemme

3213950

https://www.phoenixcontact.com/de/produkte/3213950

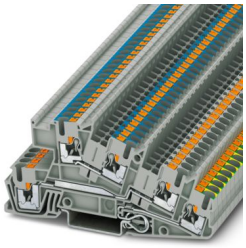

Installations-Schutzleiterklemme, Nennspannung: 400 V, Nennstrom: 24 A, Push-in-Anschluss, 1., 2. und 3. Etage, Bemessungsquerschnitt: 2,5 mm^2, Querschnitt: 0,14 mm^2 - 4 mm^2, Montageart: NS 35/7,5, NS 35/15, Farbe: grau

FBS 10-5 - Steckbrücke

3030213

https://www.phoenixcontact.com/de/produkte/3030213

Steckbrücke, Rastermaß: 5,2 mm, Polzahl: 10, Länge: 23 mm, Farbe: rot

FBS 2-5 - Steckbrücke

3030161

https://www.phoenixcontact.com/de/produkte/3030161

Steckbrücke, Rastermaß: 5,2 mm, Polzahl: 2, Länge: 23 mm, Farbe: rot

D-PTI/3 - Abschlussdeckel

3213975

https://www.phoenixcontact.com/de/produkte/3213975

Abschlussdeckel, Tiefe: 48,2 mm, Breite: 2,2 mm, Höhe: 101 mm, Farbe: grau

AB-PTI/3 - Auflagebock

3213974

https://www.phoenixcontact.com/de/produkte/3213974

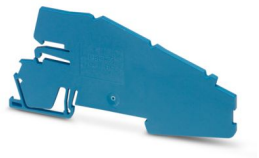

Auflagebock, Halterung für Sammelschienen, alle 20 cm zu setzen, Rastermaß: 200 mm, Tiefe: 46 mm, Breite: 2 mm, Höhe: 103 mm, Polzahl: 1, Farbe: blau

ZBFM 5/WH,LGS:1-120 - Zackband

0800271

https://www.phoenixcontact.com/de/produkte/0800271

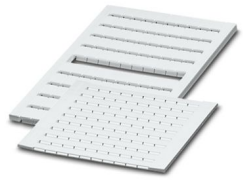

Zackband, Matte, weiß, beschriftet, längs bedruckt: fortlaufende Zahlen 1 ... 120, Montageart: verrasten, für Klemmenbreite: 5,2 mm, Anzahl der Einzelschilder: 120, Textfeldhöhe: 5 mm, Textfeldbreite: 4,5 mm

ZBF 5 CUS - Zackband flach

0825025

https://www.phoenixcontact.com/de/produkte/0825025

Zackband flach, bestellbar: streifenweise, weiß, beschriftet nach Kundenangaben, Montageart: verrasten in flacher Schildchennut, für Klemmenbreite: 5 mm, Anzahl der Einzelschilder: 10, Textfeldhöhe: 5,15 mm, Textfeldbreite: 5,15 mm

---

PTI 4-PE/L/NT - Installations-Schutzleiterklemme

3214047

https://www.phoenixcontact.com/de/produkte/3214047

Installations-Schutzleiterklemme, Montagehinweis:
Für die sichere Fixierung der N-Sammelschiene müssen Auflageböcke am Anfang und Ende jeder Klemmenleiste sowie bei längeren Klemmenleisten alle 20 cm gesetzt werden.
Die jeweils passenden Auflageböcke finden Sie unter phoenixcontact.com/products, Nennspannung: 400 V, Nennstrom: 28 A, Push-in-Anschluss, 1., 2. und 3. Etage, Bemessungsquerschnitt: 4 mm^2, Querschnitt: 0,2 mm^2 - 6 mm^2, Push-in-Anschluss, Montageart: NS 35/7,5, NS 35/15, Farbe: grau

---

PTI 4-L/L - Installationsetagenklemme

3214052

https://www.phoenixcontact.com/de/produkte/3214052

Installationsetagenklemme, Nennspannung: 400 V, Nennstrom: 28 A, Push-in-Anschluss, 1., 2. und 3. Etage, Bemessungsquerschnitt: 4 mm^2, Querschnitt: 0,2 mm^2 - 6 mm^2, Push-in-Anschluss, Montageart: NS 35/7,5, NS 35/15, Farbe: grau

D-PTI 4/3 - Abschlussdeckel

3214054

https://www.phoenixcontact.com/de/produkte/3214054

Abschlussdeckel, Tiefe: 48,2 mm, Breite: 2,2 mm, Höhe: 114 mm, Farbe: grau

PTI 16/S - Installationsklemme

3214029

https://www.phoenixcontact.com/de/produkte/3214029

Installationsklemme, Nennspannung: 500 V, Nennstrom: 76 A, Push-in-Anschluss, 1. Etage, Bemessungsquerschnitt: 16 mm^2, Querschnitt: 0,5 mm^2 - 16 mm^2, Montageart: NS 35/7,5, NS 35/15, Farbe: grau

PTI 16/S BU - Installationsklemme

3214023

https://www.phoenixcontact.com/de/produkte/3214023

Installationsklemme, Nennspannung: 500 V, Nennstrom: 76 A, Push-in-Anschluss, 1. Etage, Bemessungsquerschnitt: 16 mm^2, Querschnitt: 0,5 mm^2 - 16 mm^2, Montageart: NS 35/7,5, NS 35/15, Farbe: blau

PTI 16/S-PE - Installations-Schutzleiterklemme

3214024

https://www.phoenixcontact.com/de/produkte/3214024

Installations-Schutzleiterklemme, Nennspannung: 500 V, Nennstrom: 76 A, Push-in-Anschluss, 1. Etage, Bemessungsquerschnitt: 16 mm^2, Querschnitt: 0,5 mm^2 - 16 mm^2, Montageart: NS 35/7,5, NS 35/15, Farbe: grün-gelb

D-PTI 16/S - Abschlussdeckel

3214027

https://www.phoenixcontact.com/de/produkte/3214027

Abschlussdeckel, Tiefe: 43,4 mm, Breite: 2,2 mm, Höhe: 77,7 mm, Farbe: grau

ZB10,LGS:L1-N,PE - Marker für Klemmen

1053412

https://www.phoenixcontact.com/de/produkte/1053412

Marker für Klemmen, Streifen, weiß, beschriftet, beschriftbar mit: CMS-P1-PLOTTER, längs: L1, L2, L3, N, PE, L1, L2, L3, N, PE, Montageart: verrasten, für Klemmenbreite: 10,2 mm, Anzahl der Einzelschilder: 10, Textfeldhöhe: 10,5 mm, Textfeldbreite: 10,15 mm

PTI 16-NLS-FI BU - Installationsklemme

1030131

https://www.phoenixcontact.com/de/produkte/1030131

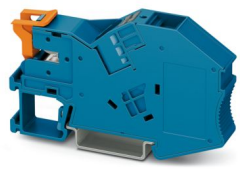

Installationsklemme, mit Endhalterfunktion, Nennspannung: 1000 V, Nennstrom: 70 A, Push-in-Anschluss, 1. Etage, Bemessungsquerschnitt: 16 mm^2, Querschnitt: 0,5 mm^2 - 25 mm^2, Montageart: NS 35/7,5, NS 35/15, Farbe: blau

AB-PTI 16-NLS BU - Auflagebock

1030138

https://www.phoenixcontact.com/de/produkte/1030138

Auflagebock, Tiefe: 46,8 mm, Breite: 12,2 mm, Höhe: 81,9 mm, Farbe: blau

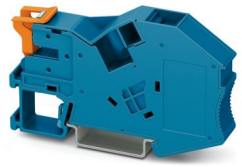

AP-NLS N - Abdeckprofil

1013634

https://www.phoenixcontact.com/de/produkte/1013634

Abdeckprofil, Höhe: 300 mm, Farbe: transparent

CLIPFIX 35-5 - Endhalter

3022276

https://www.phoenixcontact.com/de/produkte/3022276

Schnellmontage-Endhalter, für Tragschiene NS 35/7,5 oder Tragschiene NS 35/15, mit Markierungsmöglichkeit, mit Parkmöglichkeit für FBS...5, FBS...6, KSS 5, KSS 6, Breite: 5,15 mm, Farbe: grau

NLS-CU 3/10 SN 1000MM - N-Sammelschiene

0402174

https://www.phoenixcontact.com/de/produkte/0402174

N-Sammelschiene, DIN VDE 0611-4: 1991-02, Farbe: silberfarben

ST-BW - Betätigungswerkzeug

1207608

https://www.phoenixcontact.com/de/produkte/1207608

Betätigungswerkzeug, für alle 2,5 mm^2 - 4,0 mm^2 Zugfedern

B-STIFT - Bezeichnungsstift

1051993

https://www.phoenixcontact.com/de/produkte/1051993

Bezeichnungsstift, zur manuellen Beschriftung der unbedruckten Zackbandstreifen, Beschriftung wisch- und wasserfest, Strichstärke 0,5 mm

Technische Daten

Artikeleigenschaften

Produkttyp	Durchgangsklemme

Maße

Breite	445 mm
Höhe	358 mm
Tiefe	118 mm

Materialangaben

Farbe	schwarz (RAL 9005)

Zulassungen

Zum Herunterladen von Zertifikaten besuchen Sie die Produktdetailseite: https://www.phoenixcontact.com/de/produkte/1185519

EAC
Zulassungs-ID: KZ7500651131219505

Klassifikationen

ECLASS

ECLASS-13.0	27141190
ECLASS-15.0	27141190

ETIM

ETIM 9.0	EC002848

UNSPSC

UNSPSC 21.0	39121400

Environmental product compliance

EU RoHS

Erfüllt die Anforderungen nach RoHS-Richtlinie	Nicht zutreffend, kein elektrisches und elektronisches Equipment

EU REACH SVHC

Hinweis auf REACH-Kandidatenstoff (CAS-Nr.)	Kein Stoff mit einem Massenanteil von mehr als 0,1 %

Phoenix Contact 2025 © - Alle Rechte vorbehalten
https://www.phoenixcontact.com

PHOENIX CONTACT Deutschland GmbH
Flachsmarktstraße 8
D-32825 Blomberg
+49 52 35/3-1 20 00
info@phoenixcontact.de